Introdução

O que é subdesenvolvimento?!

_____
_____
_____
_____
_____

I. Divisão Internacional do Trabalho - DIT

A divisão internacional do trabalho (DIT) é a especialização dos países na produção de determinada mercadoria destinada ao mercado.

- Esse processo é reflexo do desenvolvimento do Capitalismo + Globalização;
- Direciona uma especialização global em que cada país fica designado a produzir um determinado produto ou partes do mesmo.

Atenção: É impossível que um único país seja potencialmente produtor de todas as mercadorias!

Divisão Social do Trabalho: Divisão dos trabalhadores em diferentes funções;

Divisão Territorial do Trabalho: Divisão espacial das atividades econômicas.

a) Desenvolvimento da DIT

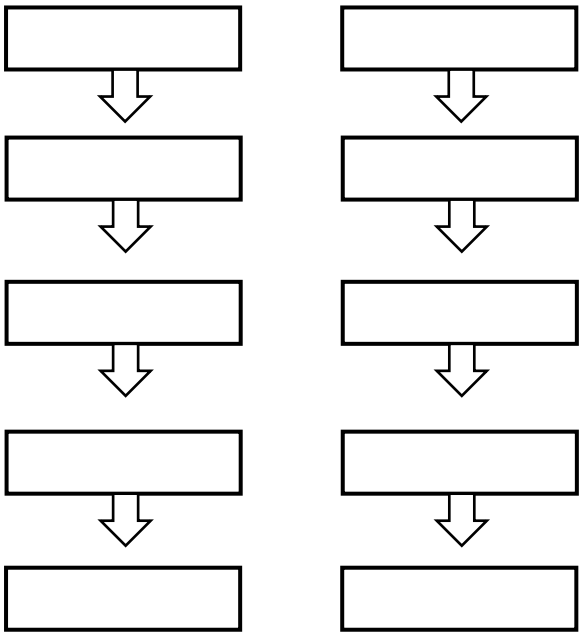

b) Nova DIT (Análise geral)

Países mais ricos:
Produtos industrializados mais avançados tecnologicamente (computadores, automóveis, medicamentos, máquinas, aviões, etc.)
*** Envio de capitais: empréstimos, investimentos, etc.

Países mais pobres:
Produtos primários (gênero agrícola, minerais, etc.)
Produtos industrializados (aço, máquinas, cimento, tecidos, etc.)
**** Remessa de capitais: Royalties, lucros, juros, etc

Países Desenvolvidos:

_____
_____
_____
_____
_____
_____

Países Subdesenvolvidos Industrializados (NPIS):

_____
_____
_____
_____
_____
_____

Países Subdesenvolvidos:

_____
_____
_____

Essa nova configuração pode levar à exclusão de regiões, países ou mesmo lugares "abandonados" pelo capital

Em linhas gerais, a atual DIT é marcada pela participação de países:

Desenvolvidos (Centrais)	Subdesenvolvidos (Periféricos)
Comando dos investimentos do capital financeiro e no desenvolvimento de tecnologia e informação	Fornecedores de matéria-prima, alguns bens industrializados e, sobretudo, submetido à entrada e saída de capital financeiro em seus sistemas econômicos.

II. Sistemas Econômicos

Contexto:
1ª GM + Crise de 29 + 2ª GM – Necessidade de um embasamento financeiro global + Processo de globalização.

Aviso Legal: Os materiais e conteúdos disponibilizados pelo Poliedro são protegidos por direitos de propriedade intelectual (Lei nº 9.610/1998). É vedada a utilização para fins comerciais, bem como a cessão dos materiais a terceiros, a título gratuito ou não, sob pena de responsabilização civil e criminal nos termos da legislação aplicável.

a) Acordo de Bretton Woods (1944)
(11 a 15 de julho – Cidade de Bretton Woods, estado de New Hampshire – EUA)

a.1 – 44 países ; uma série de negociações para estabelecer regras para as relações comerciais e financeiras entre os países;

a.2 – Estabelecer medidas que evitassem desequilíbrio externo dos países, através de soluções institucionais que promovessem o desenvolvimento econômico.

Como?

_____

- Estabelecimento de instituições reguladoras, como:
  - FMI;
  - Banco Mundial.
- Criação do padrão monetário dólar-ouro como moeda referência (1944 – 1971)

a. 3 – Banco Mundial
(Hoje conta com 189 países e presente em 130 países)
Sede: Washington, D.C., EUA

- Instituição Financeira que disponibiliza seus recursos, o seu pessoal altamente treinado e a sua base de conhecimentos para apoiar os esforços das nações em desenvolvimento para atingir um crescimento duradouro, sustentável e equitativo.

- O objetivo principal é a redução da pobreza e das desigualdades.

OBS* BIRD** (Banco Internacional para Reconstrução e Desenvolvimento) – principal agente de financiamento para países em desenvolvimento, com o objetivo de reduzir a pobreza e garantir crescimento sustentável.

ATENÇÃO – MUITO CUIDADO - Aprofundando o tema:

Quando o Banco Mundial foi criado, teve como principal objetivo, garantir empréstimos para reconstrução da Europa pós 2ªGM e para países pobres, como o Brasil, se desenvolverem.

- O objetivo principal era garantir as bases necessárias para a expansão industrial das multinacionais (na sua maior parte dos EUA)

Cada país é responsável por manter uma cota de depósitos / quanto maior a cota, maior seu poder de decisão.

a. 4 – Fundo Monetário Internacional (FMI)
(Hoje conta com 190 países-membro)
Sede: Washington, D.C., EUA

- Prover a estabilidade Cambial e apoio financeiro à países com dificuldades;
- Coordenar políticas monetárias e econômicas.

****** Atenção:**

1989 – Consenso de Washington

Contexto:
_____
_____
_____

Pressões cada vez maiores:
- Redução do papel do Estado na economia;
- Maior abertura comercial e financeira.

Diante de uma grave crise econômica na década de 80 (principalmente nos países periféricos – Destaque para América Latina), medidas passam a ser adotadas como uma cartilha (regras) de ajustes macroeconômicos.

Regras

- Disciplina fiscal
- Redução dos gastos públicos
- Reforma tributária
- Juros de mercado
- Câmbio de mercado
- Abertura comercial (forte transnacionalização da economia)
- Investimento estrangeiro direto, com eliminação de restrições
- Privatização das estatais
- Desregulamentação (afrouxamento das leis econômicas e trabalhistas)
- Direito à propriedade intelectual

Esse conjunto de regras passou a ser a cartilha do FMI – então, um país quando recorre ao FMI, o empréstimo é realizado mediante o compromisso de adoção dessas regras "cartilha do FMI" de caráter neoliberal.

OBS* Para muitos economistas, críticos ao Imperialismo dos EUA, tais medidas impostas pelo FMI, acabam por gerar ainda mais desestrutura e dependência.

Aprofundamento – OMC
Criada em 1995 em substituição ao antigo GATT - 1947 (Acordo Geral de Tarifas e Comércio)
- 1999: Rodada do Milênio (marcada pelos movimentos antiglobalização);
- 2001: Entrada da China;
- 2001: Rodada Doha (Catar);
- 2003: Rodada de Cancún (México)

Atenção: Rodada Doha_____
_____
_____
_____
_____
_____

Aviso Legal: Os materiais e conteúdos disponibilizados pelo Poliedro são protegidos por direitos de propriedade intelectual (Lei nº 9.610/1998). É vedada a utilização para fins comerciais, bem como a cessão dos materiais a terceiros, a título gratuito ou não, sob pena de responsabilização civil e criminal nos termos da legislação aplicável.

Material de apoio

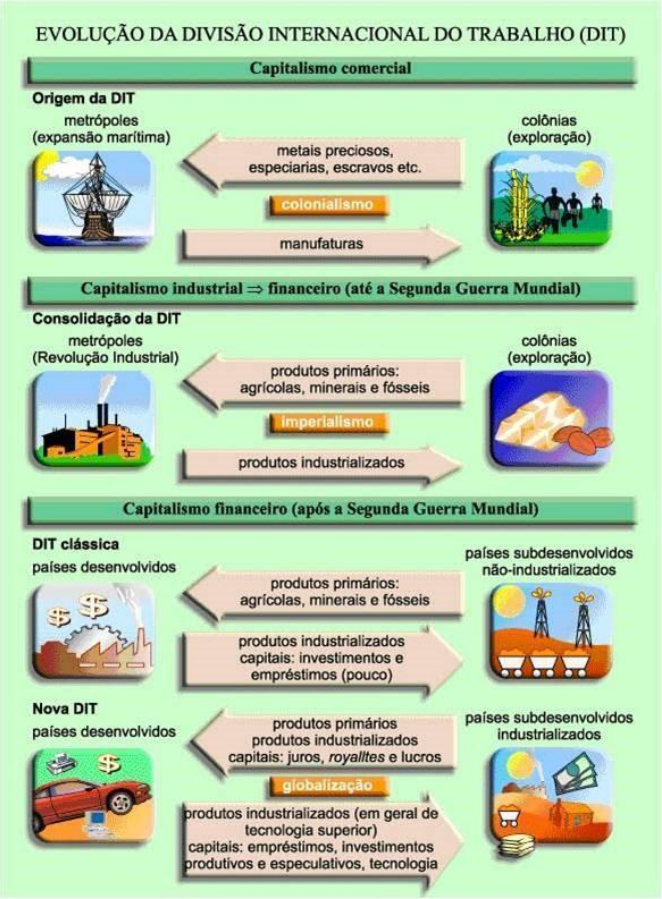

Eduardo Galeano – As Veias Abertas da América Latina

Eduardo Galeano via a Divisão Internacional do Trabalho (DIT) como um sistema profundamente injusto, que consolidava a exploração dos países periféricos pelos países centrais. No livro As Veias Abertas da América Latina (1971), ele argumenta que a DIT foi historicamente organizada para beneficiar os países ricos, enquanto as nações da América Latina foram relegadas a um papel de fornecedoras de matéria-prima e mão de obra barata.

Segundo Galeano, essa estrutura impediu o desenvolvimento autônomo da região, criando um ciclo de dependência econômica. Ele afirmava que os países latino-americanos "se especializaram em perder", pois, apesar de sua riqueza em recursos naturais, a maior parte dos lucros era apropriada por nações estrangeiras e elites locais alinhadas aos interesses externos.

Para Galeano, a DIT não era apenas um fenômeno econômico, mas também político e social, pois perpetuava a desigualdade, a pobreza e a exploração da classe trabalhadora. Seu pensamento se alinha com a visão crítica ao imperialismo e ao capitalismo global, denunciando como as estruturas internacionais de comércio e produção consolidam desigualdades históricas.

Aviso Legal: Os materiais e conteúdos disponibilizados pelo Poliedro são protegidos por direitos de propriedade intelectual (Lei nº 9.610/1998). É vedada a utilização para fins comerciais, bem como a cessão dos materiais a terceiros, a título gratuito ou não, sob pena de responsabilização civil e criminal nos termos da legislação aplicável.

*** FOCO NO SEU VESTIBULAR *****

1. (Famema 2020) Nas últimas décadas, as instituições financeiras se tornaram extremamente importantes para a economia global. Uma delas é a Organização Mundial do Comércio (OMC), que atua

a) no gerenciamento do euro e das políticas econômicas da União Europeia.
b) na concessão de financiamentos para promover o desenvolvimento socioeconômico.
c) na regulação do comércio para o cumprimento dos acordos multilaterais.
d) na regulamentação das relações de trabalho no mundo.
e) na disponibilização de recursos financeiros para equilibrar as balanças comerciais.

2. (Upf 2023) Em 1944, quando a Segunda Guerra Mundial estava chegando ao fim, aconteceu a Conferência de Bretton Woods, em New Hampshire (EUA), um encontro realizado entre as maiores potências capitalistas do mundo, lideradas por Franklin D. Roosevelt. Nessa conferência, foi firmado um acordo econômico que foi considerado um dos mais relevantes do cenário mundial. Entre as medidas estabelecidas por esse acordo, estavam:

I. A adoção do capitalismo como sistema econômico predominante e a afirmação dos Estados Unidos como a maior potência econômica mundial.
II. O objetivo central de estabelecer a paz entre as nações depois de meio século de crises e disputas, principalmente após as duas Guerras Mundiais e a Grande Depressão de 1929.
III. O estabelecimento da paridade de valor entre o ouro e o dólar americano, uma vez que os Estados Unidos da América possuíam três quartos das reservas naturais desse minério existentes no mundo.
IV. A adoção de um sistema econômico, o qual ainda está vigente até os dias atuais.
V. A inauguração do Fundo Monetário Internacional (FMI), com o objetivo de auxiliar na reestruturação da nova ordem econômica mundial e de financiar as nações arrasadas pela guerra e que estavam em posição vulnerável desde a Crise de 1929.

Está correto o que se afirma em:
a) I, II e III, apenas.
b) II, III e IV, apenas.
c) I, II, III e V, apenas.
d) V, apenas.
e) I, II, III, IV e V.

Orientação de Estudo
- *Ler* capítulo 02 p. 174 (OMC) a 177
- ***Reler*** suas anotações;

+ Lista de questões no seu ambiente virtual

1-C; 2-C

Aviso Legal: Os materiais e conteúdos disponibilizados pelo Poliedro são protegidos por direitos de propriedade intelectual (Lei nº 9.610/1998). É vedada a utilização para fins comerciais, bem como a cessão dos materiais a terceiros, a título gratuito ou não, sob pena de responsabilização civil e criminal nos termos da legislação aplicável.